

Școala Gimnazială "Mihail Sadoveanu" Fălticeni

organizează miercuri, 3 mai 2023, începând cu ora 9,00

ZIUA PORȚILOR DESCHISE

Vă invităm să vizitați sălile de clasă și să cunoașteți cadrele didactice!

Înscrierile se vor desfășura în mai multe etape, la secretariatul școlii, de luni până vineri în intervalul orar 8⁰⁰ -18⁰⁰ :

- ETAPA I: 3-18 mai 2023, completarea cererilor-tip de înscriere de către părinți /tutori/ reprezentanți legali, online sau la unitatea de învățământ la care solicită înscrierea copiilor.
- ETAPA a II-a: 6-12 iunie 2023, copiii care nu au fost cuprinși în prima etapă și care doresc să se înscrie la școala noastră, în limita locurilor disponibile.
- ETAPA a III-a: 1-8 septembrie 2023, copiii care nu au fost înscriși în vreo unitate școlară.

Vă așteptăm cu drag!

Colectivul Școlii Gimnaziale "Mihail Sadoveanu"

Fălticeni

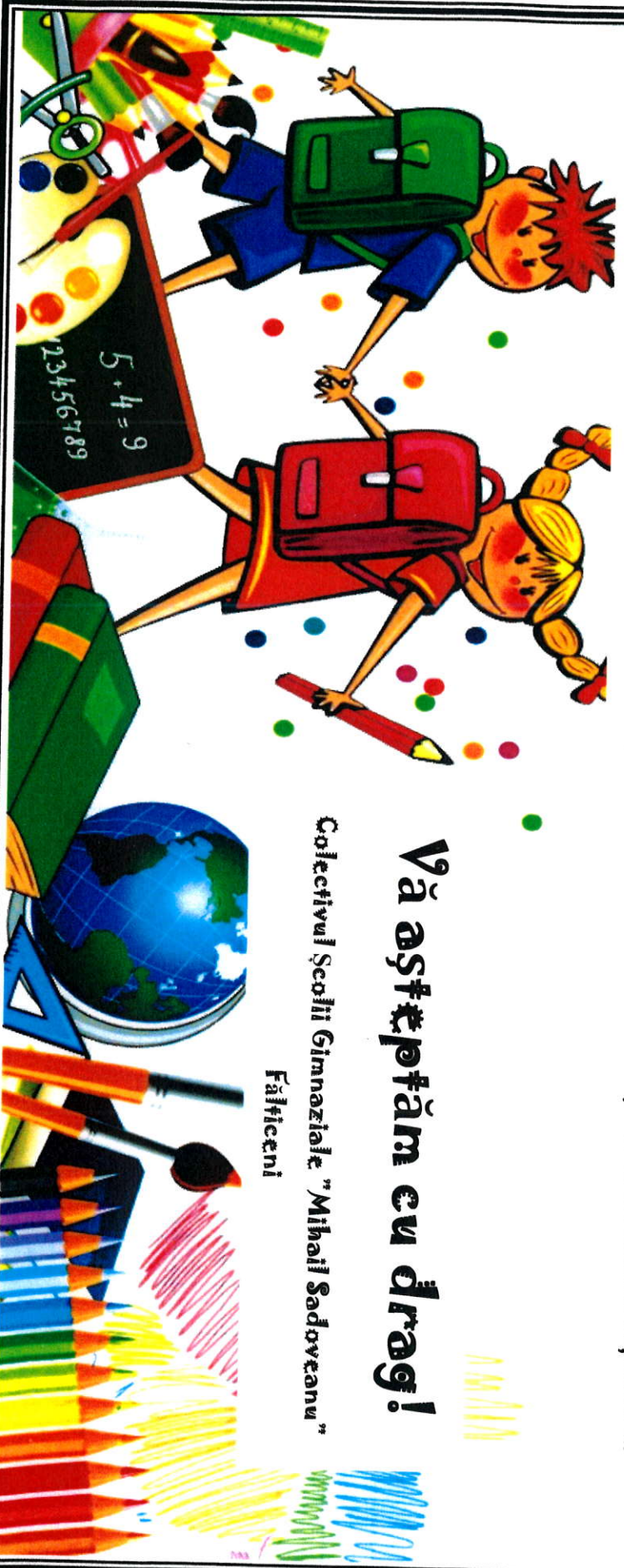



CALENDARUL

Înscrierii în învățământul primar pentru anul școlar 2023-2024

Data-limită/Perioada	Evenimentul
Pregătirea înscrierii în învățământul primar	
30 martie 2023	<p>Afișarea circumscripțiilor școlare și a planului de școlarizare propus, respectiv numărul de clase pregătitoare alocate, la fiecare unitate de învățământ, inclusiv pe site-ul acesteia, dacă există, și pe site-ul inspectoratului școlar</p> <p>Afișarea, la sediul fiecărei unități de învățământ și pe site-ul acesteia, dacă există, sau pe site-ul inspectoratului școlar, pentru unitățile de învățământ care nu au site propriu, a informațiilor care permit părinților să cunoască activitatea specifică clasei pregătitoare din cadrul unității, cum ar fi: posibilitatea organizării procesului de învățământ în cadrul unei grădinițe aflate în structura școlii sau în consorțiu cu școala, posibilitatea organizării programului „Școala după școală”, fotografiile ale spațiului în care se desfășoară activitatea la clasa pregătitoare</p>
3 aprilie 2023	<p>Postarea pe site-ul centrelor județene de resurse și asistență educațională/Centrului Municipiului București de Resurse și Asistență Educațională (CJRAE/CMBRAE) a modelului de cerere-tip (anexa nr. 2 la Metodologia de înscriere a copiilor în învățământul primar, aprobată prin Ordinul ministrului educației nr. 3.445/2022 privind aprobarea <u>Metodologiei de înscriere a copiilor în învățământul primar</u> și a Calendarului înscrierii în învățământul primar pentru anul școlar 2022-2023) pentru evaluarea dezvoltării copiilor care împlinesc vârsta de 6 ani în perioada 1 septembrie-31 decembrie 2023 inclusiv și care:</p> <ul style="list-style-type: none">• nu au frecventat grădinița;• s-au întors din străinătate <p>Afișarea programului de evaluare a copiilor la avizierul și pe site-ul CJRAE/CMBRAE</p> <p>Postarea pe site-ul inspectoratelor școlare, respectiv al unităților de învățământ cu nivel preșcolar/primar a modelului de cerere-tip (anexa nr. 2 la Metodologia de înscriere a copiilor în învățământul primar, aprobată prin Ordinul ministrului educației nr. 3.445/2022) pentru evaluarea dezvoltării copiilor care au frecventat grădinița și care împlinesc vârsta de 6 ani în perioada 1 septembrie-31 decembrie 2023, inclusiv</p>
4 aprilie 2023	<p>Anunțarea, prin afișare la sediul unității de învățământ/pe site-ul acesteia, a criteriilor specifice de departajare elaborate de unitățile de învățământ, în urma consultării cadrelor didactice și a partenerilor sociali - syndicate, consiliul reprezentativ al părinților - după verificarea existenței unor elemente de discriminare de către consilierul juridic al inspectoratului școlar, și aprobate în consiliul de administrație al unității de învățământ</p>



	Anunțarea, prin afișare la sediul unității de învățământ/pe site-ul acesteia, a listei documentelor care să dovedească îndeplinirea criteriilor specifice de departajare și a procedurii privind constituirea formațiunilor de elevi
5 aprilie-26 aprilie 2023	<p>Evaluarea dezvoltării copiilor care împlinesc 6 ani în perioada 1 septembrie-31 decembrie 2023 și eliberarea recomandării pentru înscrierea în învățământul primar Pentru copiii care au frecventat grădinița:</p> <ul style="list-style-type: none">• înregistrarea cererilor transmise/depuse la unitățile de învățământ cu nivel preșcolar pentru obținerea recomandării de înscriere în clasa pregătitoare;• eliberarea/transmiterea către părinte de către unitatea de învățământ cu nivel preșcolar a recomandării de înscriere în clasa pregătitoare sau în grupa mare, după caz. Pentru copiii care nu au frecventat grădinița sau au revenit din străinătate:• înregistrarea de către CJRAE/CMBRAE a cererilor de evaluare, depuse/transmise de părinți pentru copiii care îndeplinesc criteriile prevăzute la art. 7 alin. (1) din Metodologia de înscriere a copiilor în învățământul primar, aprobată prin Ordinul ministrului educației nr. 3.445/2022;• planificarea de către CJRAE/CMBRAE a organizării evaluării; afișarea și comunicarea programării pentru participarea la evaluare;• desfășurarea evaluării copiilor de către CJRAE/CMBRAE;• eliberarea/transmiterea către părinte de către CJRAE/CMBRAE a recomandării de înscriere în clasa pregătitoare sau în grupa mare, după caz;• soluționarea de către Comisia județeană/a municipiului București de înscriere a copiilor în învățământul primar (Comisia județeană/a municipiului București) a situațiilor excepționale care necesită amânarea înscrierii în învățământul primar.
27 aprilie 2023	Transmiterea proceselor-verbale care cuprind listele cu numele copiilor și rezultatele evaluării, respectiv recomandarea de înscriere în clasa pregătitoare sau în grupa mare, după caz, de la unitățile de învățământ preșcolar sau CJRAE/CMBRAE către comisiile județene/Comisia municipiului București.
2 mai 2023	Reconfigurarea, acolo unde se impune, de către inspectoratele școlare, a circumscripțiilor școlare, astfel încât să asigure optimizarea procesului de cuprindere a copiilor în clasa pregătitoare, în situația în care capacitatea unei unități de învățământ nu permite cuprinderea în clasa pregătitoare a tuturor copiilor din circumscripția școlară stabilită în anul școlar anterior, precum și în alte situații justificate, cum ar fi eliminarea segregării școlare, rezultată din segregarea pe criteriul mediului de rezidență
Completarea și validarea cererilor-tip de înscriere în învățământul primar	
3 mai - 18 mai 2023	<p>Completarea cererilor-tip de înscriere de către părinți/tutori legal instituți/reprezentanți legali, online sau la unitatea de învățământ la care solicită înscrierea copiilor</p> <p>Depunerea/Transmiterea cererilor-tip de înscriere la unitatea de învățământ la care solicită înscrierea copiilor, inclusiv a recomandării de înscriere în clasa pregătitoare, după caz, respectiv a declarației pe propria răspundere și a documentelor necesare în copie simplă</p> <p>Validarea fișelor de înscriere generate de aplicația informatică</p>



Prima etapă de înscriere în învățământul primar	
19 mai - 22 mai 2023	<p>Procesarea de către Comisia națională de înscriere a copiilor în învățământul primar (Comisia națională) a cererilor-tip de înscriere, cu ajutorul aplicației informatice, și repartizarea copiilor la școala de circumscripție</p> <p>NOTĂ: Inspectoratele școlare pot decide extinderea activității didactice în situația unităților de învățământ care au un număr mare de solicitări de înscriere în clasa pregătitoare, în alte unități de învățământ care au spații disponibile.</p>
23 mai - 29 mai 2023	<p>Procesarea la nivelul unităților de învățământ, pe baza informațiilor din cererile-tip de înscriere și din documentele depuse/transmise de părinți/tutori legal instituți/reprezentanți legali, a cererilor prin care se solicită înscrierea la o altă unitate de învățământ decât la școala de circumscripție, pe locurile rămase libere. Admiterea sau respingerea cererilor acestora, la nivelul comisiei de înscriere din unitățile de învățământ, prin aplicarea criteriilor generale și specifice de departajare și validarea de către consiliul de administrație al unității de învățământ a listei candidaților admiși în această fază</p> <p>Marcarea, în aplicația informatică, a cererilor-tip de înscriere pentru candidații admiși în această fază</p>
30 mai 2023	<p>Procesarea de către Comisia națională a cererilor-tip de înscriere, cu ajutorul aplicației informatice, și repartizarea la școala de circumscripție a copiilor ai căror părinți/tutori legal instituți/reprezentanți legali au solicitat înscrierea la o altă unitate de învățământ decât la școala de circumscripție, dar nu au fost admiși din lipsă de locuri și care au exprimat în această fază opțiunea pentru înscrierea în școala de circumscripție</p>
31 mai 2023	<p>Afișarea în unitățile de învățământ și pe site-ul inspectoratului școlar a candidaților înmatriculați și a numărului de locuri rămase libere</p>
A doua etapă de înscriere în învățământul primar	
5 iunie 2023	<p>Comunicarea, prin afișare la unitățile de învățământ și pe site-ul inspectoratului, a procedurii specifice de repartizare a copiilor pe locurile disponibile, elaborată de inspectoratul școlar Informarea Ministerului Educației de către Comisia județeană/a municipiului București cu privire la procedura specifică de repartizare a copiilor pe locurile disponibile, în etapa a doua. Procedurile vor viza modalități de comunicare și transfer de documente online, după caz.</p>
6 iunie -12 iunie 2023	<p>Depunerea/Transmiterea cererii-tip de înscriere la secretariatul unității de învățământ aflate pe prima poziție dintre cele trei opțiuni exprimate pentru etapa a doua, de către părinții copiilor care nu au fost cuprinși în nicio unitate de învățământ în etapa anterioară sau care nu au participat la prima etapă</p> <p>Validarea cererilor-tip de înscriere la unitatea de învățământ aflată pe prima poziție în opțiunile privind înscrierea copiilor</p>
13 iunie -14 iunie 2023	<p>Procesarea la nivelul unităților de învățământ a cererilor-tip de înscriere depuse de părinți/tutori legal instituți/reprezentanți legali, aplicând procedura specifică elaborată de inspectoratul școlar, pe baza criteriilor generale și a celor specifice de departajare, în limita locurilor disponibile</p>



	Completarea în aplicația informatică a datelor din cererile-tip de înscriere pentru candidații înscriși în această etapă
15 iunie 2023	Afișarea la fiecare unitate de învățământ a listelor finale ale copiilor înscriși în clasa pregătitoare
1 septembrie - 8 septembrie 2023	Centralizarea și soluționarea de către inspectoratul școlar a cererilor părinților/tutorilor legal instituți/reprezentanților legali ai copiilor care nu au fost încă înscriși la vreo unitate de învățământ Soluționarea de către inspectoratul școlar a oricărei alte situații referitoare la înscrierea în învățământul primar, având în vedere, cu prioritate, interesul superior al copilului

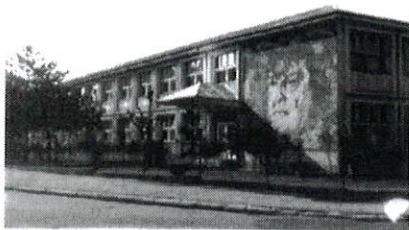

MINISTERUL EDUCAȚIEI

INSPECTORATUL ȘCOLAR JUDEȚEAN SUCEAVA

ȘCOALA GIMNAZIALĂ "MIHAIL SADOVEANU" FĂLTICENI

sgmhailsadoveanu@yahoo.com

tel/fax 0230540088

Nr. 377 din 22.03.2022

Avizat,
Președinte Comisia Județeană,

**CRITERII SPECIFICE DE DEPARTAJARE
PROPUSE DE UNITATEA NOASTRĂ ȘCOLARĂ ÎN CAZUL ÎN CARE EXISTĂ
MAI MULTE SOLICITĂRI DE ÎNSCRIERE A COPIILOR DIN AFARA
CIRCUMSCRIȚIEI ȘCOLARE**

În urma consultării cadrelor didactice și a partenerilor sociali - sindicate, consiliul reprezentativ al părinților/asociația de părinți și aprobării de consiliul de administrație al unității de învățământ, au fost stabilite următoarele criterii specifice de departajare propuse de unitatea noastră școlară în cazul în care există mai multe solicitări de înscriere a copiilor din afara circumscripției școlare:

1. Copilul mai are frați/ surori în școală;
2. Locul de muncă al părinților este în vecinătatea școlii;
3. Unul dintre părinți a fost elev al unității noastre școlare.

DIRECTOR,
Prof. dr. Moroșanu Ovidiu

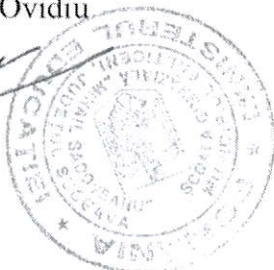

Secretar,
Iacob Liliana

Vizat oficiu juridic,

**NUMĂR DE TELEFON PENTRU INFORMAȚII
SUPLIMENTARE PRIVIND ÎNSCRIEREA ÎN
ÎNVĂȚĂMÂNTUL PRIMAR,
AN ȘCOLAR 2023-2024**

0230540088

**E-mail pentru trimiterea cererilor de înscriere
la clasa pregătitoare:**

sgmihailsadoveanu@yahoo.com

**Adresă pentru trimiterea cererilor de înscriere
pentru clasa pregătitoare:**

Școala Gimnazială "Mihail Sadoveanu"

Str. Ana Ipătescu f.n.

Fălticeni cod: 725200

Județul SUCEAVA-ROMÂNIA